

Kellergeschoss

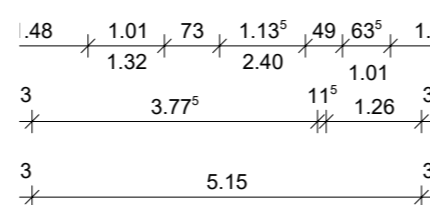

Erdgeschoss

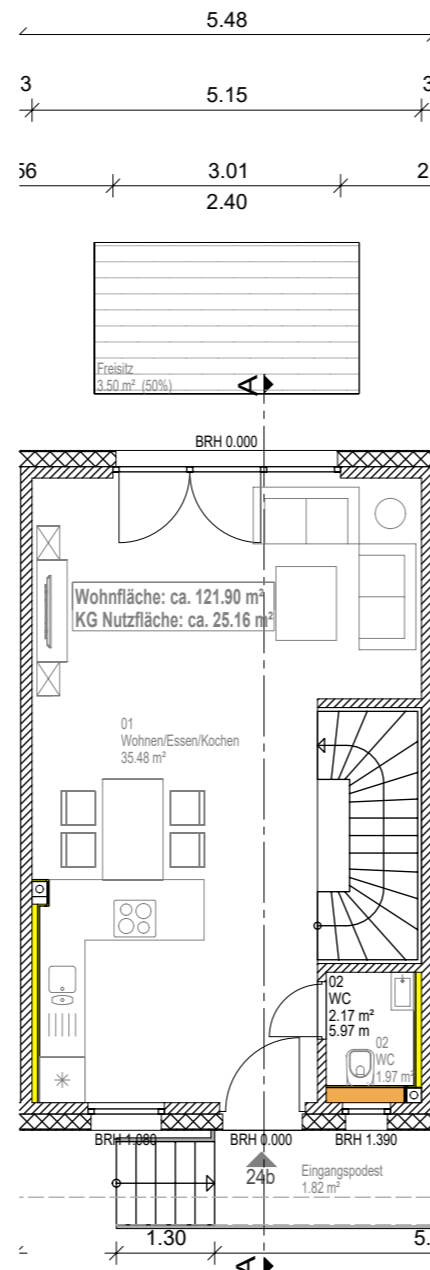
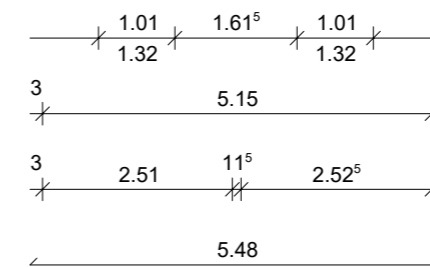
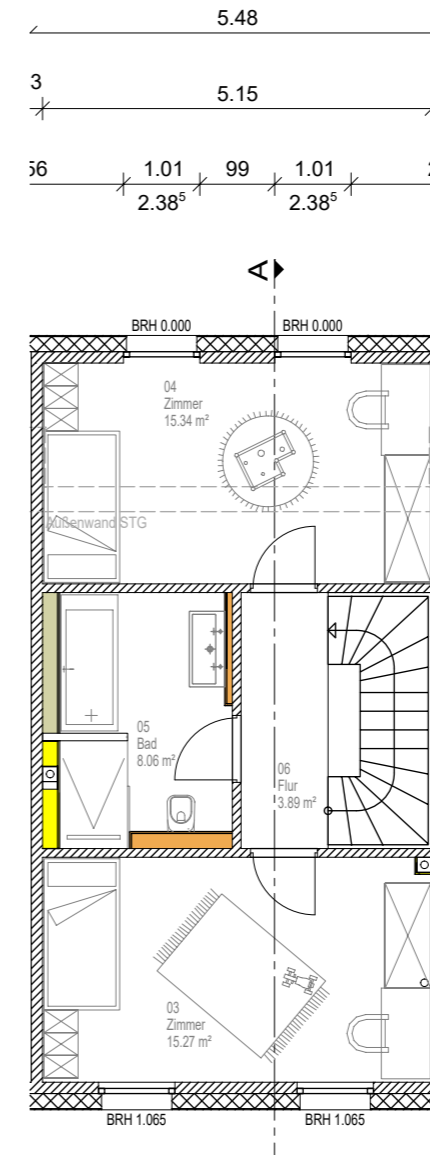

Obergeschoss

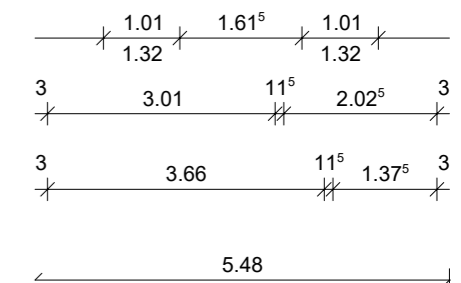
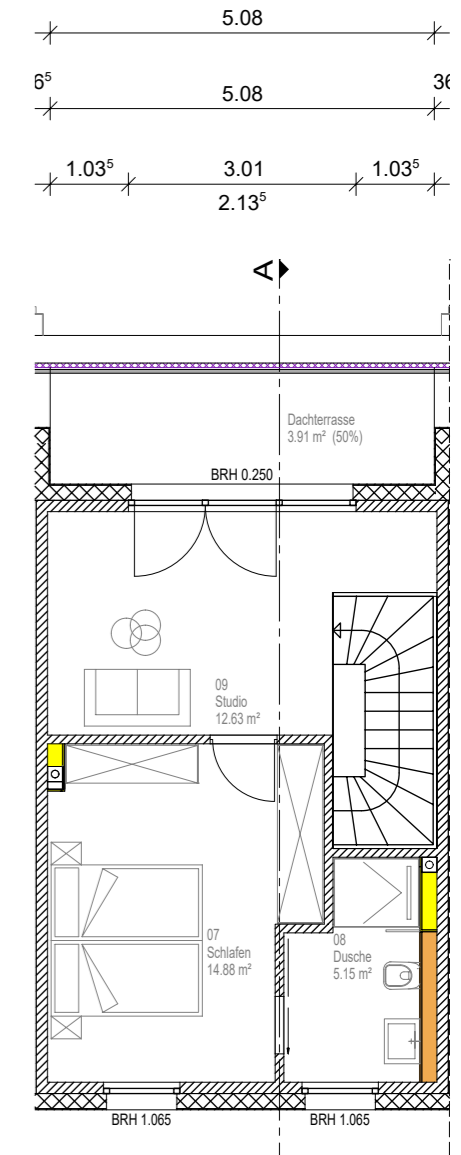

Staffelgeschoss

Installationswand/Ablage

- raumhoch
- h= 1,20 m
- h= 0,70 m
- zwangslüftung

Die Art und Lage der Hauseinführungen erfolgt gemäß Vorgabe der Versorgungsbetriebe!
 Die Anordnung der haustechnischen Anlagen erfolgt in Absprache zwischen Bauleitung und dem ausführenden Fachbetrieb.
 Haustechnischen Anlagen gemäß Vertrag / Baubeschreibung
 Sanitär- & Türobjekte gemäß Vertrag / Baubeschreibung.
 Unstimmigkeiten sind mit der Bauleitung abzuklären!
 Die Statische Berechnung, Wärmeschutzberechnung, Lüftungsnachweis und Schallschutzgutachten sind Bestandteil der Ausführungsplanung!

Neubau eines Einzelhauses mit drei WE
Björnsonweg 24 in 22587 Hamburg
Bauherr: Stoll Haus
Sechste Projektgesellschaft mbH
Tuckerredder 12
24850 Schuby
Hier: Björnsonweg 24b
GRUNDRISS (KG, EG, OG, STG) M 1:100
 Datum: 24.10.2023, MR **STOLL HAUS**
 Schöner bauen